

¿Cuál cree que el principal problema del estado de Puebla?

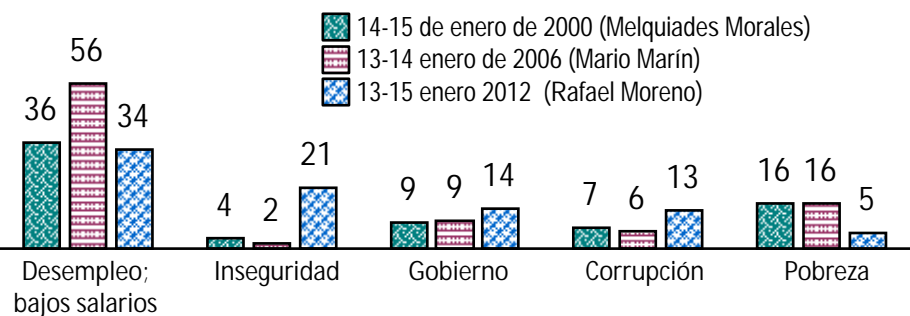

En términos de mucha o poca, ¿qué tanta capacidad ha demostrado... para gobernar?

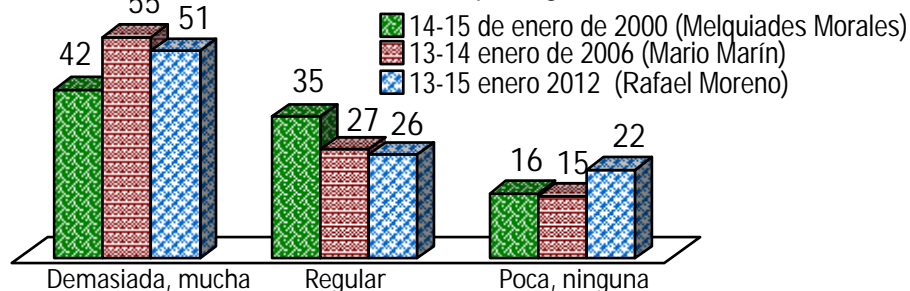

En términos de honesta o deshonest, ¿cómo calificaría la administración de...?

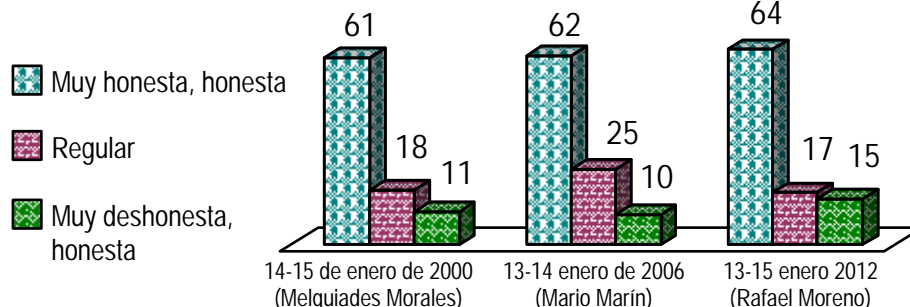

¿Cuál considera que es el reto más importante en que el gobernador debe concentrarse?

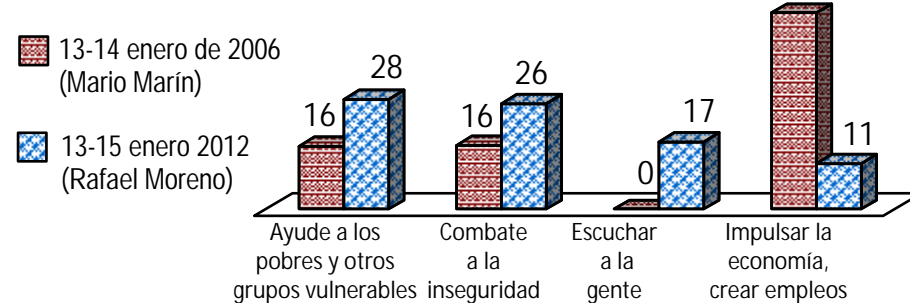

En estos momentos, ¿qué tanta confianza le inspira...?

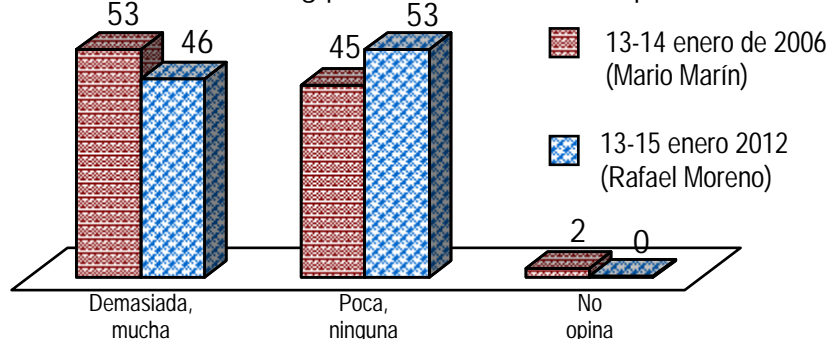

¿Qué tanto hizo el gobernador de Puebla para...? Respuesta mucho o bastante

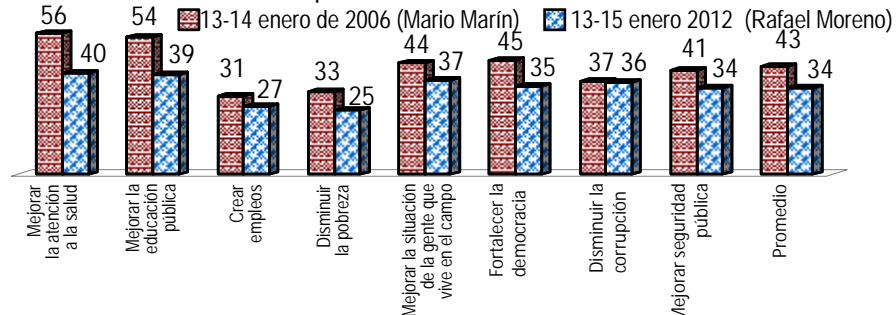

Utilizando una escala de 1 a 10, ¿cómo calificaría el desempeño del gobernador...?

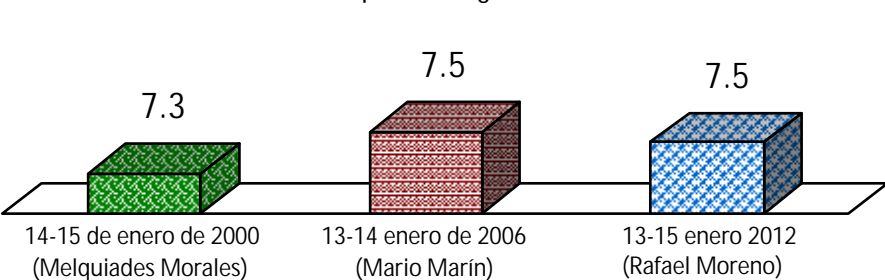

Ciudadanos que aprueban el desempeño del gobernador... durante su primer año

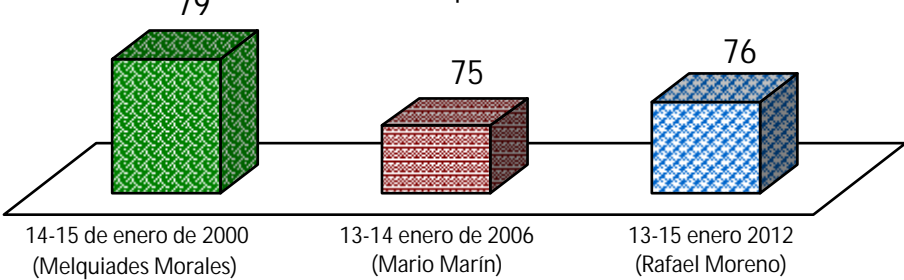

Metodología: Cuestionarios aplicados por teléfono a ciudadanos radicados en el municipio de Puebla durante los días indicados. Grado de confianza de 95 % y margen de error de +/- 4.8 al 5.0 %. Al azar se seleccionaron 38 páginas o más del Directorio Telefónico del Municipio de Puebla y del mismo modo una columna; de manera sistemática se seleccionaron los números de teléfono. Los porcentajes corresponden al dato ponderado por el inverso de la probabilidad de selección. Las encuestas fueron diseñadas, ejecutadas y financiadas por el Diario La Jornada de Oriente. Encuestadores: Angelina Flores, América Fernández, Adriana García, Arnulfo Baltazar, Silvia Sosa, Rosa María Trinidad, Héctor Pérez, Carolina Ochoa, Ana Lluvia García, Claudia Guadalupe Fernández, Alma Verónica Corona, Cynthia Flores, Ruth Bello, París Fernández, Diana Tello, Elizabeth García Vilchis, Diana Tello, Suri Sarai Meléndez, Alejandro Sabinas, Liliana Muñoz y Angela Nanny; validación, Rubi Villanueva; captura, Alejandra Villanueva; responsable, Sergio Cortés Sánchez

Encuesta	224/00	467/06	709/12
Fecha	14-15 de enero de 2000 (Melquiades Morales)	13-14 enero de 2006 (Mario Marín)	13-15 enero 2012 (Rafael Moreno)
Muestra	379	401	421
Error +/- %	5.0	4.9	4.8