

# Por lo general, ¿usted conmemora el 15 de septiembre?

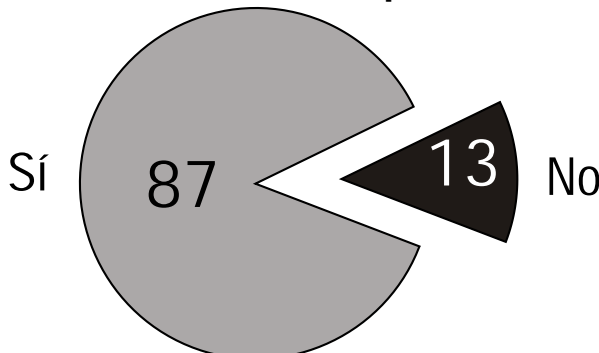

## Por lo general, ¿qué cena usted el 15 de septiembre? (La suma es superior al 100 % por las respuestas múltiples)

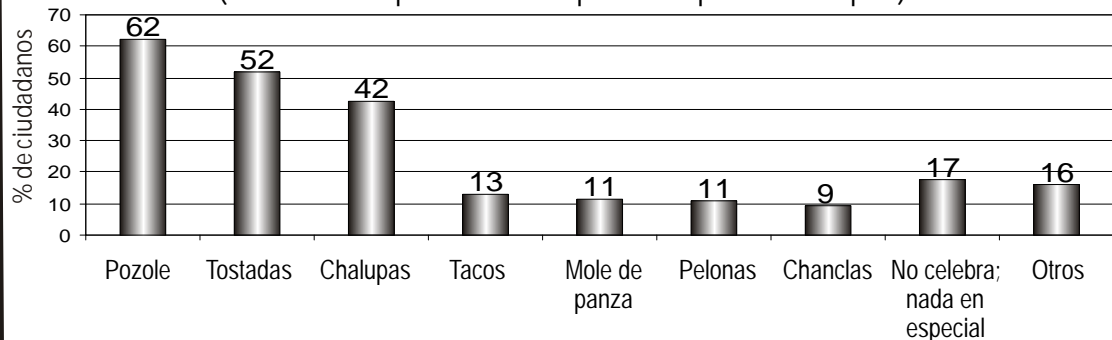

### ¿Cuál de esos platillos le gusta más? (Solamente a los que celebran)

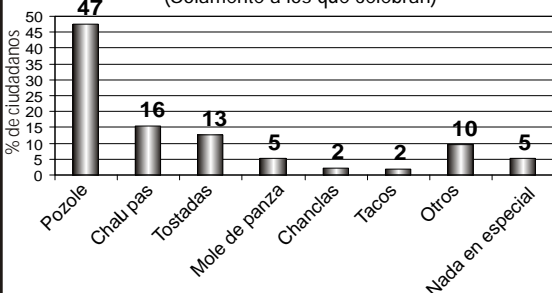

### Por lo general, ¿que acostumbra beber el 15 de septiembre? (La suma es superior al 100 % por las respuestas múltiples)

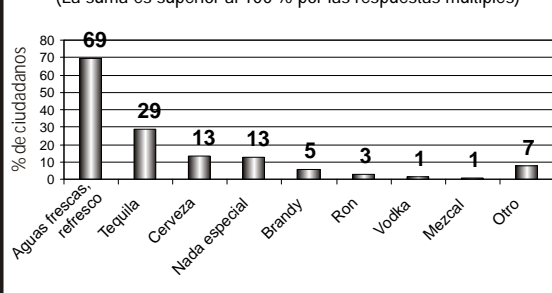

### A usted, ¿que bebida le gusta más?

(La suma es superior al 100 % por las respuestas múltiples)

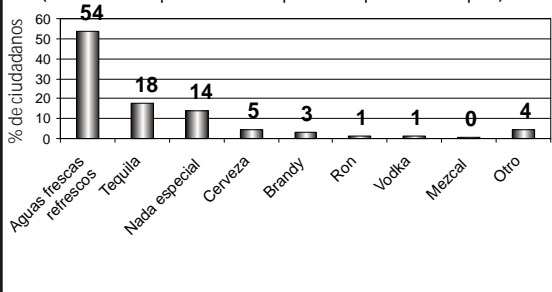

### ¿Esta vez, que hará usted el 15 de septiembre?

(La suma es superior al 100 % por las respuestas múltiples)

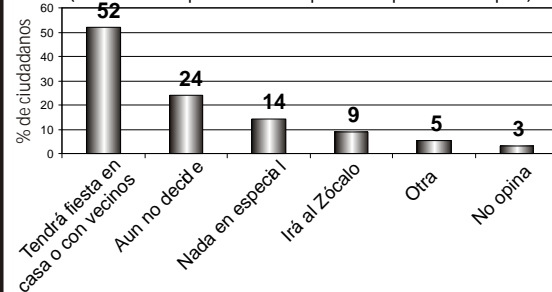

### Por lo general, ¿su familia acostumbra festejar el 15 de septiembre?

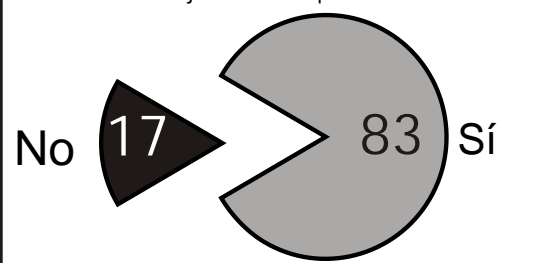

### ¿Esta vez, su familia hará algo el 15 de septiembre?

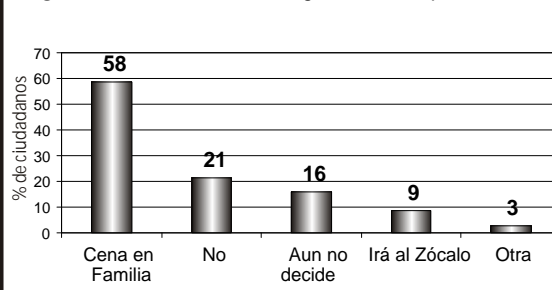

### ¿Qué cenarán el 15 de septiembre? Los que dijeron que tendrían cena en familia

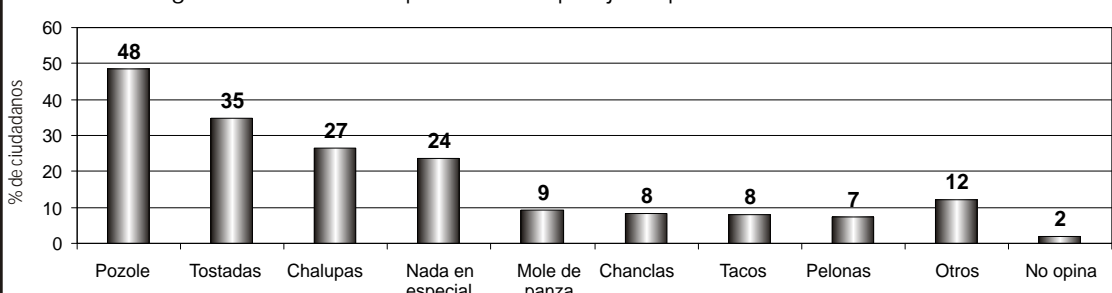

### ¿Acostumbra usted bailar el 15 de septiembre?

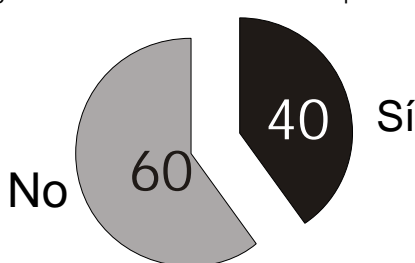

Metodología: 619 cuestionarios aplicados en el municipio de Puebla los días 5 y 6 de septiembre de 2008, grado de confianza de 95 % y margende error de +/- 3,9 %. Al azar se seleccionaron 620 páginas del Directorio Telefónico y, del mismo modo, una página, una columna y un número telefónico.

Encuestadores: Suri Sarai Meléndez, Arianeth López, Rosa María Trinidad, Rosalia Rodríguez, Keysy Fernández y Verónica Ximello, validación, Silvia Sosa; captura, Alejandra Villanueva; responsable, Sergio Cortés Sánchez.

### ¿Qué tipo de género musical le gusta bailar?

